

Uw fysiotherapeut is speciaal opgeleid voor de toepassing van PNE en is in het bezit van de geschikte apparatuur. In deze folder vindt u algemene informatie voor u als patiënt.

De effectieve oplossing voor uw pees- of spierklachten

Wat is PNE?

PNE (Percutaneous Needle Electrolysis) is een innovatieve behandelmethode voor korte en langdurige klachten aan pezen, spieren en gewrichten. Deze effectief bewezen therapie wordt al vele jaren toegepast in Spanje, zowel bij topsporters als bij recreatieve sporters.

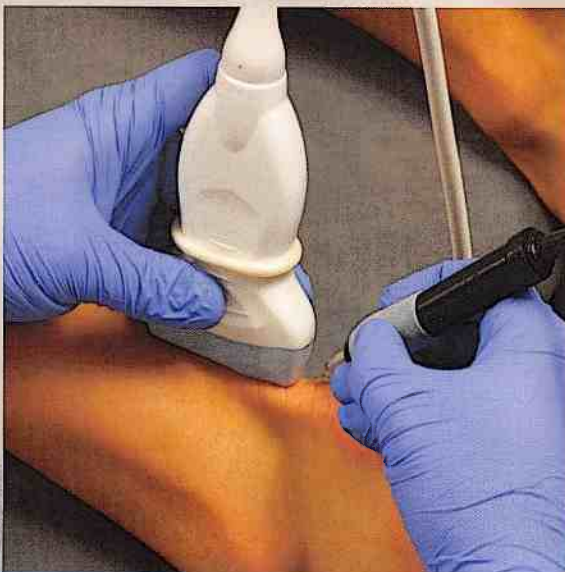

Na drie tot vier behandelingen aantoonbaar resultaat

De behandeling start met het maken van een echo om zo een perfect inzicht te krijgen in het aangetaste gebied waar uw klacht uit voortkomt. Vervolgens brengt uw fysiotherapeut onder echogeleiding een dunne naald in de aangedane structuur, waardoor precies de juiste locatie aangeprikt wordt.

Het naaldje is aangesloten op de Physio Invasiva, hiermee wordt er 3 x 3 seconden een galvanisch stroompje toegediend. Hierdoor ontstaat er een elektrolytisch effect in het lichaam, wat leidt tot spier-, weefsel- en zenuwherstel.

Het merendeel van de patiënten is klachtenvrij na maximaal drie tot vier behandelingen met PNE. Naast de behandeling met PNE zal uw therapeut in overleg met u een oefenprogramma opstellen, zodat u optimaal herstelt.

Tijdens de toediening van het stroompje kunt u een wat brandende, diepe pijn ervaren. Bij de tweede en derde aanzet is dit in de meeste gevallen al minder.

Waarmee kan PNE u helpen?

- Achillespeesklachten
- Kniepeesklachten ('jumpers knee')
- Hielspoor
- Fascia plantaris (peesblad onder de voet)
- Tennisleg ('zweepslag')
- Schouderklachten t.g.v. pees- en of slijmbeursbeschadiging
- Tenniselleboog' en 'golferselleboog'



Wat zijn de voordelen van PNE?

- Hoge aantoonbare effectiviteit bij acute en chronische klachten
- Lokale behandeling direct op het aangetaste weefsel, waardoor gezond weefsel niet wordt aangetast
- Behandeling onder echografische controle
- Goed combineerbaar met oefentherapie
- Efficiënt en snel (3 x 3 seconden)
- Kans op terugval is minimaal

Met PNE bent u een stap dichterbij uw herstel!

"In ongeveer zeven weken heb ik vier keer een PNE-behandeling gehad en daarbij oefeningen gedaan om de achillespees te versterken. Het aanprikken van de naald en de schokjes waren af en toe wat gevoelig, maar verder erg goed te doen! Nu, na twee maanden, zijn de klachten zo goed als weg en ervaar ik zeker 90% verbetering!"

Gea van Wijngaarden

Risico's en bijwerkingen

De risico's van een behandeling met PNE zijn nihil, mits een correcte en deskundige toepassing. Na de behandeling kan er een korte toename van klachten zijn en in enkele gevallen een wat vermoeid gevoel. Daarnaast kan er in sommige gevallen een blauw plekje ontstaan op de plek waar de naald is ingebracht. Uw fysiotherapeut zal u verder over de procedure inlichten.



NL PNE patientenfolder 15032018

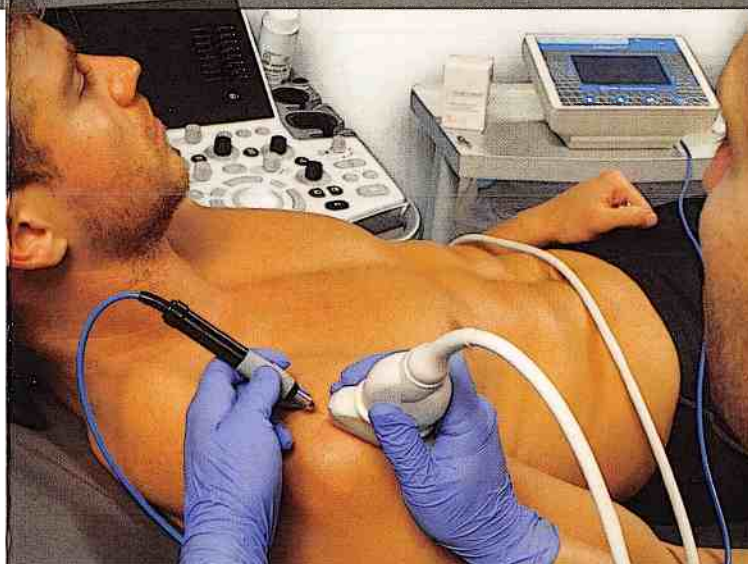

Snel van uw klachten af met behulp van PNE

Meer weten?

Informeer bij uw fysiotherapeut naar de behandelmogelijkheden:

Percutaneous Needle Electrolysis (PNE)

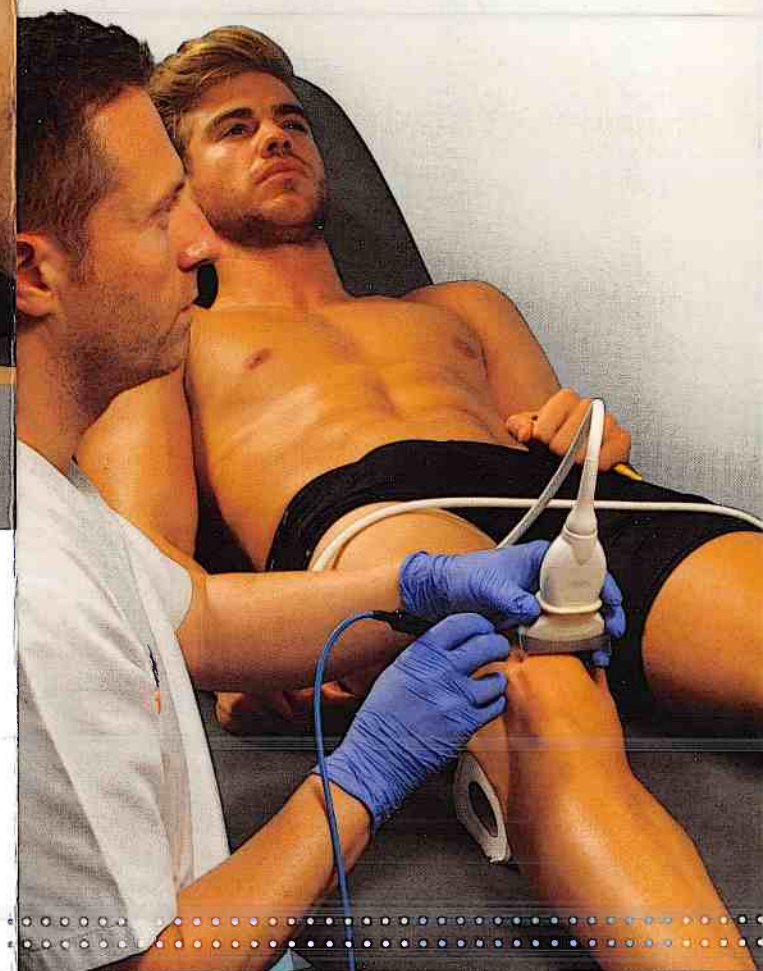

www.enraf-nonius.nl



PARTNER FOR LIFE

Enraf-Nonius B.V.
Postbus 12080
3004 GB Rotterdam

T +31 (0)10 20 30 666
E info-nl@enraf-nonius.nl

De toepassing van PNE door uw fysiotherapeut



PARTNER FOR LIFE

www.enraf-nonius.nl